

Zbiornik
szczelny
o poj. 9m³

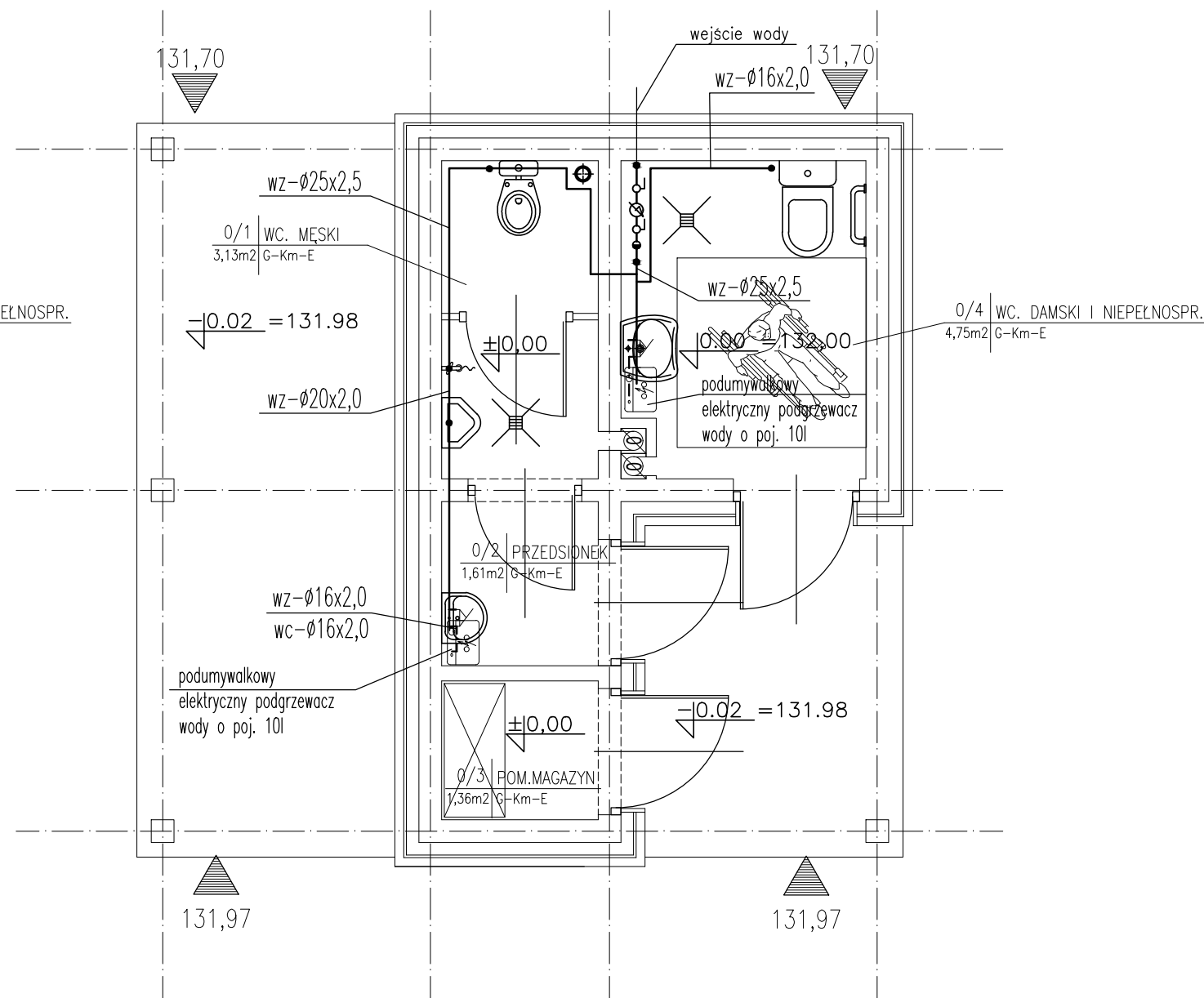
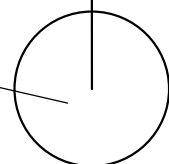

| | | | |
|---|---|----------------------------|------------|
| Inwestor | | | |
| GMINA KORYCIN, ul. Knyszyńska 2A, 16-140 Korycin | | | |
| Nazwa i adres Obiektu budowlanego | PARK KULTUROWY KORYCIN-MILEWSZCZYŹNA ZESPÓŁ EDUKACYJNO-TURYSTYCZNY Z ZAGOSPODAROWANIEM TERENU I NIEZBĘDNĄ INFRASTRUKTURĄ TECHNICZNĄ | Data | 28.12.2016 |
| | | Skala | 1:50 |
| | | Nr rys. | 1 |
| Tytuł Rysunku | RZUT PARTERU - INST. WOD-KAN | PROJEKT WYKONAWCZY | |
| Jednostka projektowania | | | |
| <div> ATELIER >> ZETTA << ul. Suraska 2/11, 15-422 Białystok, tel: 85 742 49 49, fax: 85 742 43 69, e-mail: zetta@zetta.com.pl ul. Pratulińska 10/2, 03-511 Warszawa, tel: 22 812 64 67, fax: 22 812 47 48, e-mail: atelier@zetta.com.pl www.zetta.com.pl</div> | | | |
| | | nr uprawnień / izba | podpis |
| Autor | mgr inż. Maciej Sawicki | BL/22/00 PDL/IS/1322/01 | |
| PROJEKT chroniony prawem autorskim – zgodnie z Ustawą o Prawie Autorskim i prawach pokrewnych Dz.U.24.poz.83 z dn.4.02.1994r. Powielanie całości lub fragmentów bez zgody autora projektu – ZABRONIONE | | | |